

# LİSELERE GEÇİŞ SİSTEMİ

## 2023

---

Psikolojik Danışman  
AYFER HAYTAOĞLU

Şambayadı Şehit İsmet  
Fatih Alagöz Ortaokulu

# Bugün Neler Konuşacağız?

- 1) LGS Sınavı ile Yerleştirme
- 2) Okul Puanı ile Yerleştirme
- 3) Tercih Süreci
- 4) Okul Taban Puanları



# 2 Tür Lise Var

## 1) LGS Puanı ile Öğrenci Alan Liseler

- ✓ Fen Liseleri
- ✓ Anadolu Liseleri (Proje)
- ✓ Sosyal Bilimler Liseleri
- ✓ İmam- hatip Liseleri (Proje)
- ✓ Meslek Liseleri (Proje)

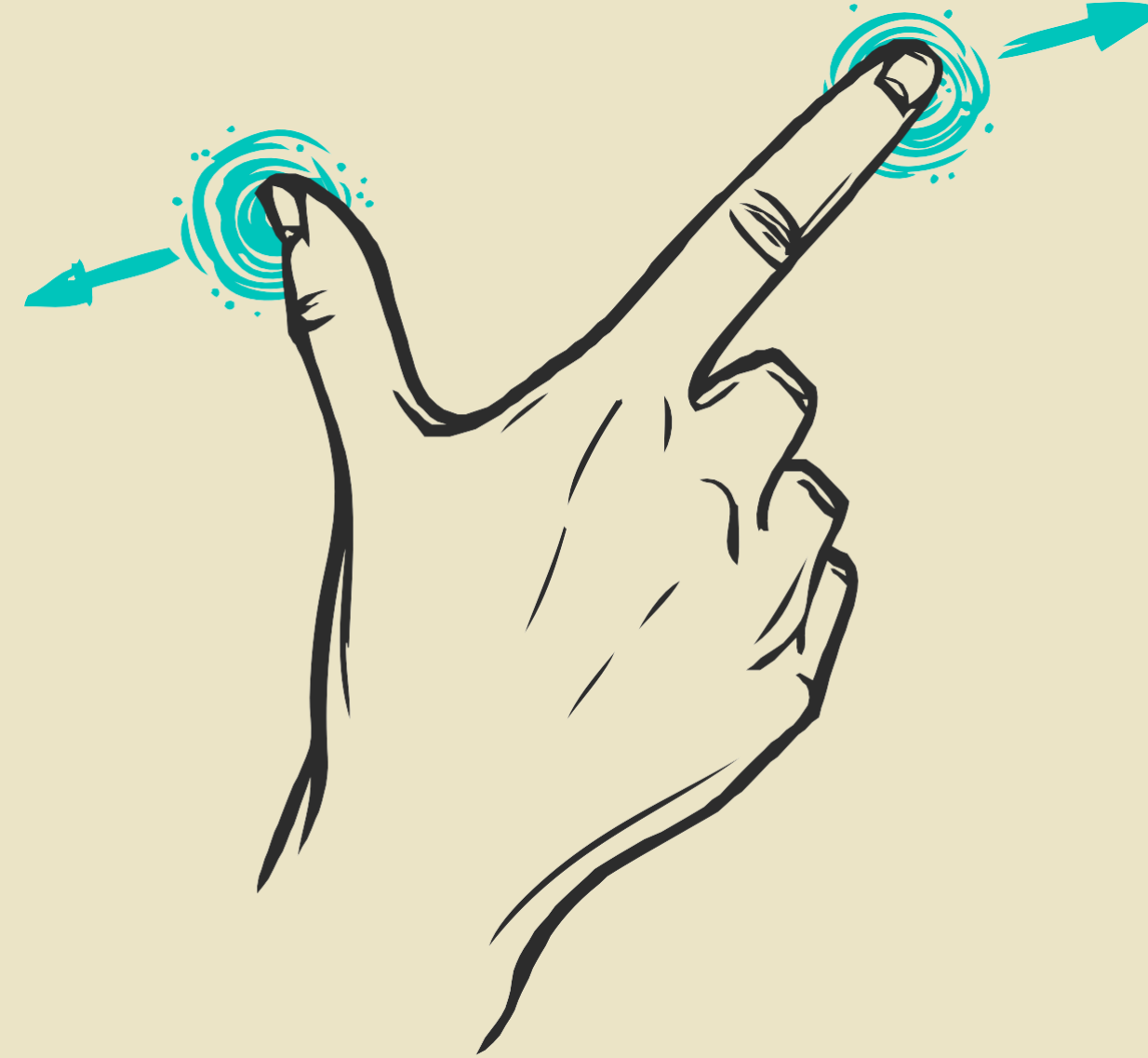

## 2) Okul Puanı ile Öğrenci Alan Liseler

- ✓ Anadolu Liseleri
- ✓ İmam- hatip Liseleri
- ✓ Meslek Liseleri

# LGS Sınavı Bölümler ve Soru Dağılımları

Bölüm	Süre	Testler	Soru Sayısı
SÖZEL BÖLÜM	75 Dakika	Türkçe	20
		T.C İnkılap Tarihi ve Atatürkçülük	10
		Din Kültürü ve Ahlak Bilgisi	10
		Yabancı Dil	10
SAYISAL BÖLÜM	80 Dakika	Matematik	20
		Fen Bilimleri	20

# SINAV BAŞVURULARI VE SINAV NE ZAMAN ?

## Başvuru Tarihi

Henüz belli değil.



## Sınav Tarihi

4 Haziran tarihinde olması bekleniyor.



## Sonuç Tarihi

Haziran ayı sonunda açıklanıyor.



## Tercih Tarihi

Temmuz ayının başında tercihler başlıyor.

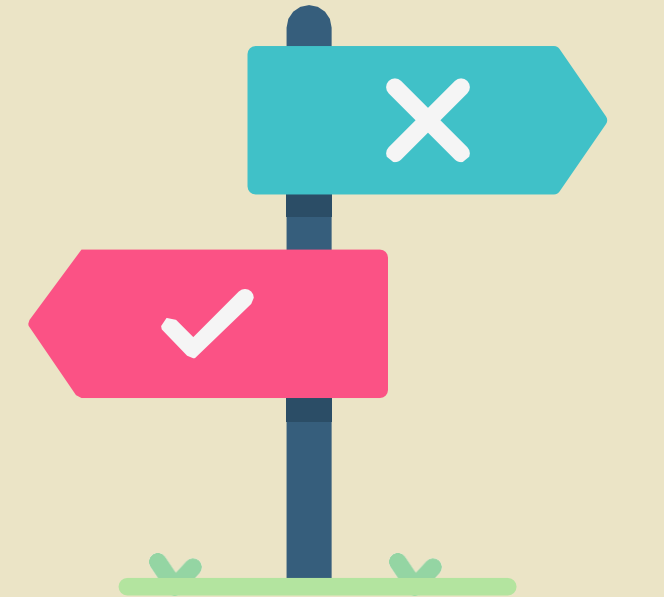

# SORU SAYISI VE SINAV SÜRESİ

155 Dakika

Sınav Süresi

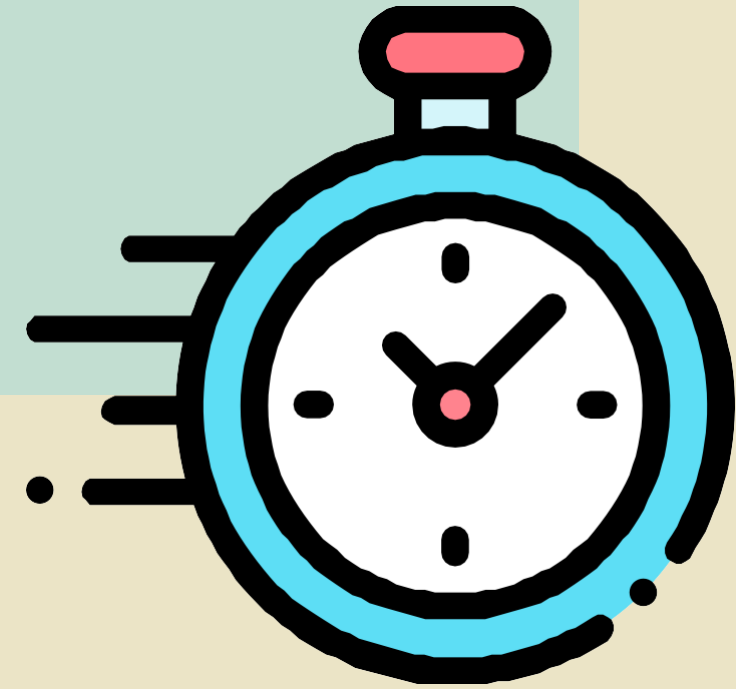

90 Soru

Soru Sayısı



# HANGİ DERSTEN KAÇ SORU ÇIKACAK?

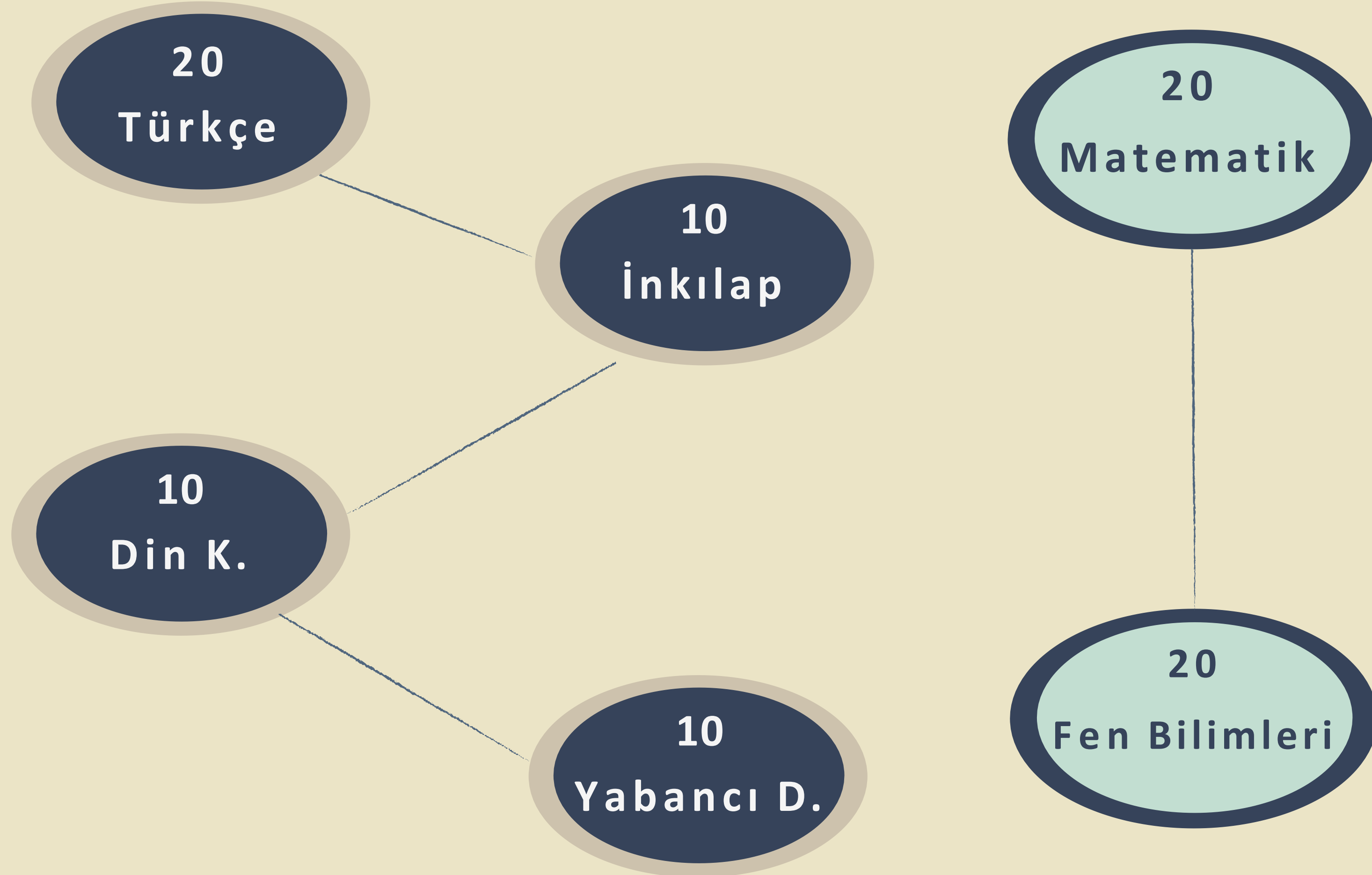

# TESTLERİN KATSAYILARI KAÇ

?

TÜRKÇE

4

İNKILAP T.

1

MATEMATİK

4

DİN KÜLTÜRÜ.

1

FEN BİLİMLERİ

4

İNGİLİZCE

1



# LGS SINAVI İLE İLGİLİ ÖNEMLİ BİLGİLER

Sınava girmek zorunlu değil.

Sınav soruları sadece 8. sınıf konularından sorulacak.

Sorular çoktan seçmeli yani test olacak.

Sorular 4 seçenekli olacak ve 3 yanlış bir doğruyu götürcek.

Sınav sözel ve sayısal bölüm olmak üzere 2 oturumdan oluşacak.

# SINAV GÜNÜ VE OTURUM BAŞLAMA SAATI



Sözel Bölüm			
Dersler	Soru Sayısı	Başlama Saati	Sınav Süresi
Türkçe	50	09.30	75 Dakika
İnkılap Tarihi			
Din Kültürü			
Yabancı Dil			

Sayısal Bölüm			
Dersler	Soru Sayısı	Başlama Saati	Sınav Süresi
Matematik	40	11.30	80 Dakika
Fen Bilimleri			

# LGS PUANI İLE TERCİH İŞLEMLERİ

Sınavla Öğrenci Alan Okullardan 10 Tercih yapılacaktır.

Herhangi bir okula yerleşememesi halinde okul puanı ile liselerden birine tercihlerine göre yerleşecek.

LGS Puanına okul puanı eklenmeyecektir.

100-500 arasında puanlar olacaktır.

# Okul Puanı ile Yerleřtirme Nasıl Yapılacak?

Her öđrenci okul puanına göre tercih yapacak.

Tercihler okul kayıt alanına göre yapılacak.

Tercih döneminde okul puanı ile 5, LGS puanımız ile 10 okul yani toplamda 15 okul tercih edebileceđiz.

Okul Başarı Puanı yüksek olan öđrenciler öncelikli olarak yerleřtirilecektir

Okul Başarı Puanı (OBP) 6.7. ve 8. sınıt yıl sonu notlarımızın ortalaması olacak.

# Özel Liselere Yerleřtirme Nasıl Olacak?

Özel okullar isterlerse kendi sınavlarını yapabilecek.

İsteyen özel okullar merkezi sınava göre öğrenci alabilecek.

# DİNLEDİĞİNİZ İÇİN TEŞEKKÜRLER

**Psikolojik Danışman  
Ayfer Haytaoğlu**